

BACHELOR'S DEGREE PROGRAMME**Term-End Examination****December, 2008****ELECTIVE COURSE : COMMERCE****ECO-7 : ELEMENTS OF STATISTICS***Time : 2 hours**Maximum Marks : 50*

Note : *There are three sections and all are compulsory.*

SECTION A

1. Fill in the blanks with the appropriate word given in the brackets : 5×1=5
- (i) Statistics deals only with the _____ characteristics. [Quantitative/Qualitative]
- (ii) Ratios, percentages, rates, etc. are _____ derivatives. [Simple/Typical]
- (iii) The process of estimating the unknown parameter of the aggregate on the basis of sample values is known as statistical _____. [Study/Inferences]

- (iv) Skewness is positive when mean is _____ mode. [Lesser than/Greater than]
- (v) The sum of absolute deviation from the median is _____. [Maximum/Minimum]

2. State whether the statements given below are *True* or *False* :

5×1=5

- (i) Rectangle can also be sub-divided.
- (ii) Range can be calculated for an open-end data.
- (iii) Sum of the deviation from the median is least.
- (iv) Statistical tables are useful in analysis.
- (v) Mode plays an important role in checking the symmetry of data.

SECTION B

Attempt any **two** from the following.

3. (i) "Measures of dispersion and central tendency are complementary to each other in highlighting the characteristics of a frequency distribution." Explain this statement giving suitable example.
- (ii) Find out missing frequencies if median is 25.

Daily expenditure (Rs.)	Families
0 - 10	14
10 - 20	?
20 - 30	27
30 - 40	?
40 - 50	15

$$8+7=15$$

4. (i) A person had 7 children. The average age of the children was 14 years when one child, who was 8 years old, died. What will be the average age of the rest of the children after 5 years of death of that child ?

- (ii) Find the range and its coefficient of the following data :

Marks	No. of students
0 - 10	2
10 - 20	5
20 - 30	10
30 - 40	4
40 - 50	1

- (iii) What are the components of time series ?
Discuss any two methods of isolating trend.

$$5+5+5=15$$

5. Find out coefficient of standard deviation and coefficient of skewness (Karl Pearson) from the following series :

$$9+6=15$$

Wages (Rs.)	No. of persons
70 - 80	12
80 - 90	18
90 - 100	35
100 - 110	42
110 - 120	50
120 - 130	45
130 - 140	20
140 - 150	8

SECTION C

6. Distinguish between any **two** of the following : $2 \times 5 = 10$

- (i) Statistical Errors and mistakes
- (ii) Negatively skewed distribution and Positively skewed distribution
- (iii) Bar Diagram and Pie Diagram
- (iv) Ratio and Percentage

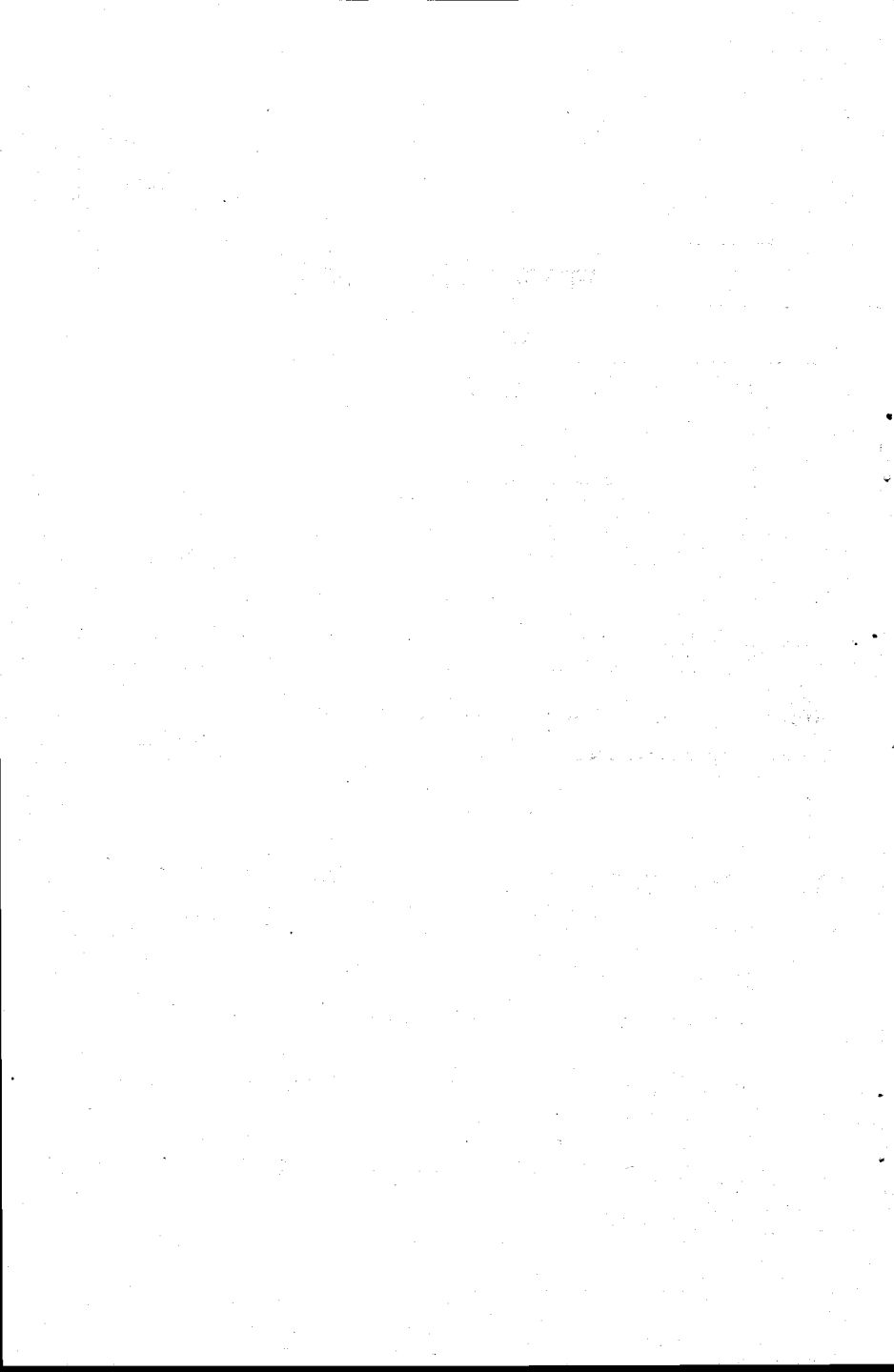

स्नातक उपाधि कार्यक्रम

सत्रांत परीक्षा

दिसम्बर, 2008

ऐच्छिक पाठ्यक्रम : वाणिज्य

ई.सी.ओ.-7 : सांख्यिकी के तत्त्व

समय : 2 घण्टे

अधिकतम अंक : 50

नोट : तीन भाग हैं और सभी अनिवार्य हैं ।

भाग अ

1. कोष्ठकों में दिए गए शब्दों में से उपयुक्त शब्द द्वारा रिक्त स्थानों की पूर्ति कीजिए : 5×1=5
- (i) सांख्यिकी केवल _____ विशिष्टताओं पर विचार करती है । [संख्यात्मक/गुणात्मक]
- (ii) अनुपात, प्रतिशतता और दर इत्यादि _____ व्युत्पन्न हैं । [सरल/प्रतिरूपी]
- (iii) प्रतिदर्श मूल्यों के आधार पर समष्टि के अज्ञात प्राचल की अनुमान लगाने की प्रक्रिया को सांख्यिकीय _____ कहा जाता है । [अध्ययन/अनुमान]

- (iv) वैषम्य धनात्मक होता है, यदि माध्य भूयिष्ठक _____ होता है । [से कम/से अधिक]
- (v) माध्यिका से निरपेक्ष विचलन का जोड़ _____ होता है । [अधिकतम/न्यूनतम]

2. बताइए कि निम्नलिखित कथन सत्य हैं या असत्य : $5 \times 1 = 5$

- (i) आयत को भी उप-विभाजित किया जा सकता है ।
- (ii) विवृतमुखी आंकड़ों के लिए, विस्तार का परिकलन कर सकते हैं ।
- (iii) माध्यिका से विचलन का योग न्यूनतम होता है ।
- (iv) विश्लेषण क्रिया में सांख्यिकीय सारणियाँ उपयोगी सिद्ध होती हैं ।
- (v) समंकों की सममिति की जाँच करने में भूयिष्ठक एक महत्वपूर्ण भूमिका निभाता है ।

भाग ब

निम्नलिखित में से किन्हीं दो प्रश्नों के उत्तर दीजिए ।

3. (i) “परिक्षेपण (विक्षेपण) और केन्द्रीय प्रवृत्ति के माप बारम्बारता बंटन की विशेषताओं को प्रकाशित करने में एक-दूसरे के पूरक हैं ।” उपयुक्त उदाहरण देते हुए इस कथन को समझाइए ।
- (ii) अनुपस्थित आवृत्तियों को ज्ञात कीजिए, यदि माध्यिका 25 है ।

दैनिक व्यय (रु.)	परिवार
0 - 10	14
10 - 20	?
20 - 30	27
30 - 40	?
40 - 50	15

$$8+7=15$$

4. (i) एक व्यक्ति के 7 बच्चे थे । जब उनकी औसत आयु 14 वर्ष थी, एक बच्चा जो कि 8 वर्ष का था, मर गया । उस बच्चे की मृत्यु के 5 वर्ष बाद शेष बचे हुए बच्चों की औसत आयु क्या होगी ?

- (ii) निम्न आंकड़ों से विस्तार (परिसर) एवं विस्तार गुणांक ज्ञात कीजिए :

प्राप्तांक	छात्रों की संख्या
0 - 10	2
10 - 20	5
20 - 30	10
30 - 40	4
40 - 50	1

- (iii) काल श्रेणी में कौन-कौन से संघटक होते हैं ? उपनति अलग करने की किन्हीं दो रीतियों की विवेचना कीजिए ।

$$5+5+5=15$$

5. निम्न सारणी से मानक विचलन-गुणांक और कार्ल पियर्सन वैषम्य गुणांक ज्ञात कीजिए :

$$9+6=15$$

मजदूरी (रु.)	व्यक्तियों की संख्या
70 - 80	12
80 - 90	18
90 - 100	35
100 - 110	42
110 - 120	50
120 - 130	45
130 - 140	20
140 - 150	8

भाग स

6. निम्नलिखित में से किन्हीं दो में अन्तर बताइए : $2 \times 5 = 10$

- (i) सांख्यिकीय विभ्रम और त्रुटियाँ
- (ii) ऋणात्मक वैषम्य वाला बंटन तथा धनात्मक वैषम्य वाला बंटन
- (iii) दण्ड आरेख एवं वृत्तारेख
- (iv) अनुपात एवं प्रतिशत

